



Estado do Rio Grande do Norte  
Instituto de Previdência dos Servidores Municipais de Jucurutu – PREVI JUCURUTU  
Lei de Criação nº 861/2016  
CNPJ: 25.344.040/0001-81  
End: Praça 07 de Setembro, nº 36, Centro  
CEP: 59330-000 – Jucurutu/RN  
E-mail: previjucurutu@gmail.com

Aos dezoito dias do mês de maio de dois mil e vinte e cinco, às onze horas, realizou-se de forma presencial a reunião ordinária do Comitê de Investimentos do PREVI JUCURUTU. Estiveram presentes os membros do Comitê: Maria da Paz de Araújo, Geraldo Gutemberg Pereira e Mirelle Medeiros Antunes. Participou também da reunião, de forma on-line, a representante da Lema Economia & Finanças, senhora Ariadne Maciel.

Para a abertura da reunião, a senhora Maria da Paz deu as boas-vindas aos presentes e, em seguida, passou a palavra para a senhora Ariadne Maciel, que conduziu a reunião com clareza, objetividade e segurança. Na ocasião, ressaltou a importância de manter uma carteira diversificada e do acompanhamento constante dos investimentos.

Foi realizada a análise da carteira do PREVI e, considerando os recursos que serão creditados no próximo dia 15, oriundos do vencimento do fundo BB PREVIDENCIÁRIO RF TP VÉRTICE 2025 RESP LIMITADA, apresentamos abaixo o parecer quanto à possibilidade de aplicação desses recursos em um novo fundo vértice:

A senhora Ariadne Maciel demonstrou a evolução significativa do patrimônio do Instituto, que, até 30 de abril de 2025, totaliza R\$ 37.200.932,09 (trinta e sete milhões, duzentos mil, novecentos e trinta e dois reais e nove centavos). Destacou ainda que, apenas nos quatro primeiros meses do ano, os investimentos geraram um retorno superior a R\$ 1.600.000,00 (um milhão e seiscentos mil reais), superando a meta atuarial até o momento e evidenciando a boa performance da carteira.

Considerando o atual patamar da taxa de juros no Brasil, a estratégia de aplicação em fundos vértice mostra-se viável quanto à rentabilidade, visto que as taxas dos títulos têm sido negociadas em níveis compatíveis com a meta atuarial do RPPS. Esses fundos tendem a garantir rentabilidade superior à meta ao final do período de aplicação. No entanto, destaca-se que a carência desses fundos impede o resgate antes do vencimento dos títulos em carteira, sendo imprescindível a análise da liquidez e solvência do RPPS.

No tocante à rentabilidade, os títulos públicos indexados à inflação têm sido negociados com taxas superiores a IPCA + 7,00% em diversos vencimentos, conforme pode ser observado na plataforma Tesouro Direto, o que supera a meta do RPPS para o ano em curso.

*Maria da Paz de Araújo*

*Ariadne Maciel*





Estado do Rio Grande do Norte  
Instituto de Previdência dos Servidores Municipais de Jucurutu – PREVI JUCURUTU  
Lei de Criação nº 861/2016  
CNPJ: 25.344.040/0001-81  
End: Praça 07 de Setembro, nº 36, Centro  
CEP: 59330-000 – Jucurutu/RN  
E-mail: previjucurutu@gmail.com

Para fins ilustrativos, indicamos abaixo o card com os fundos e as taxas indicativas correspondentes:

**Fundos de Vértice BB**  
**Taxas Indicativas**  
08.05.2025  
Data/hora referência 13:32

Setor Público

Público alvo: RPPS e SPPS

Res. CMN nº 4.963/21: Art. 7, I, b

**Novas Taxas de Adm | 0,07%**

Nome do Fundo	CNPJ	Carência	Tx. Adm. %	Taxa Média (IPCA +)*
BB RF TP 2025	53.828.338/0001-00	15/05/2025	0,07	9,09%
BB RF TP 2026	54.602.092/0001-09	15/08/2026	0,07	9,31%
BB RF TP 2027 II	55.746.782/0001-02	15/05/2027	0,07	8,18%
BB RF TP 2028	49.963.751/0001-00	15/08/2028	0,15	7,67%
BB RF TP 2029	55.750.036/0001-84	15/05/2029	0,07	7,46%
BB RF TP 2030 II	55.749.879/0001-60	15/08/2030	0,07	7,42%
BB RF TP 2032	49.963.803/0001-30	15/08/2032	0,15	7,42%
BB RF TP 2035	49.963.829/0001-89	15/05/2035	0,10	7,34%
BB RF TP 2040	54.603.050/0001-92	15/08/2040	0,10	7,24%

\* Os valores das taxas apresentadas são indicativos brutos fornecidos pelo sistema BROADSTREET e não representam garantia de retorno. Servem apenas como referência das negociações na data e horário informados.

As Últimas e Regulamentações dos Fundos constantes no documento podem ser obtidas na página [bbf.com.br/fundos](http://bbf.com.br/fundos).  
LEIA O PROSPECTO E O REGULAMENTO ANTES DE INVESTIR.  
RENTABILIDADE PASSADA NÃO REPRESENTA GARANTIA DE RENTABILIDADE FUTURA.  
FUNDOS DE INVESTIMENTO NÃO CONTAM COM GARANTIA DO ADMINISTRADOR, DO GESTOR, DE QUALQUER MECANISMO DE SEGURO OU FUNDOS GARANTIDORES DE CRÉDITO - FGC.

**Temos as melhores soluções de investimento para RPPS.**  
E assessoria especializada também.

Converse com o seu gerente ou vá falar com a nossa equipe.

Setor Público

Ressaltamos que, conforme instrução da CVM, os fundos de investimento devem obrigatoriamente marcar os ativos em carteira pelo método de marcação a mercado, ou seja, considerando o preço de negociação do ativo na data. Por esse motivo, os fundos vértice apresentam volatilidade ao longo do período da aplicação, sendo o retorno contratado garantido apenas no vencimento, conforme ilustrado no gráfico abaixo:

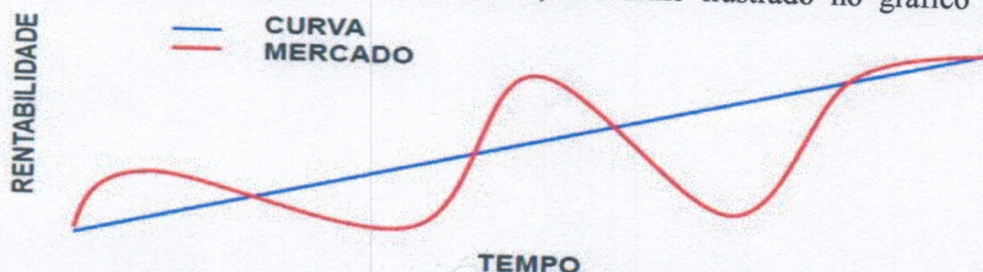

*Assinaturas manuscritas em azul.*





Estado do Rio Grande do Norte  
Instituto de Previdência dos Servidores Municipais de Jucurutu – PREVI JUCURUTU  
Lei de Criação nº 861/2016  
CNPJ: 25.344.040/0001-81  
End: Praça 07 de Setembro, nº 36, Centro  
CEP: 59330-000 – Jucurutu/RN  
E-mail:previjucurutu@gmail.com

Para analisar a viabilidade desse tipo de aplicação, é necessário verificar a compatibilidade entre o prazo de carência dos fundos/títulos e os prazos e montantes das obrigações financeiras e atuariais do regime (fluxo atuarial), conforme o Art. 115 da Portaria MTP nº 1.467:

*“A aplicação dos recursos do RPPS deverá observar as necessidades de liquidez do plano de benefícios e a compatibilidade dos fluxos de pagamentos dos ativos com os prazos e o montante das obrigações financeiras e atuariais do regime, presentes e futuras.”*

Considerando o atual cenário econômico, caracterizado por uma taxa Selic elevada de 14,75% ao ano — conforme decisão do Comitê de Política Monetária (Copom) em sua última reunião — e pela persistente volatilidade da curva de juros, entendemos como viável que a realocação dos recursos oriundos do vencimento do fundo BB PREVIDENCIÁRIO RF TP VÉRTICE 2025 priorize estratégias com maior liquidez e menor volatilidade.

Nesse contexto, sugerimos a alocação dos recursos em fundos de perfil conservador, atrelados ao CDI. Tais estratégias têm se mostrado coerentes com os objetivos dos regimes previdenciários, oferecendo retorno real acima da meta atuarial, com menor risco e preservação da liquidez. Além disso, a migração de recursos entre instituições gestoras encontra respaldo na intenção previamente manifestada pela Unidade Gestora do PREVI.

Cabe ressaltar que, até o presente momento, não foi disponibilizado o estudo atuarial atualizado do PREVI referente ao exercício em curso. Este documento é essencial para avaliar a viabilidade de alocação em fundos com carência, como os de vencimento definido, uma vez que permite verificar a compatibilidade entre os prazos dos investimentos e as obrigações do regime, conforme previsto no Art. 115 da Portaria MTP nº 1.467. Assim, a validação de qualquer estratégia envolvendo fundos vértice está condicionada à apresentação do referido estudo, a fim de garantir a adequada liquidez do RPPS ao longo da vigência do investimento.

#### MOVIMENTAÇÕES

RESGATES		
CNPJ	NOME	VALOR R\$
53.828.338/0001-00	BB PREVIDENCIÁRIO RF TP VÉRTICE 2025 RESP LIMITADA	RESGATE TOTAL
TOTAL		R\$ 1.751.264,09

APLICAÇÕES		
FUNDO NOVO		
CNPJ	NOME	VALOR R\$
04.857.834/0001-79	BB TESOUREIRO FIC RENDA FIXA SELIC	R\$ 1.751.264,09
TOTAL		R\$ 1.751.264,09

*[Assinatura]*

*[Assinatura]*





Estado do Rio Grande do Norte  
Instituto de Previdência dos Servidores Municipais de Jucurutu – PREVI JUCURUTU  
Lei de Criação nº 861/2016  
CNPJ: 25.344.040/0001-81  
End: Praça 07 de Setembro, nº 36, Centro  
CEP: 59330-000 – Jucurutu/RN  
E-mail: previjucurutu@gmail.com

O fundo **BB TESOIRO FIC RENDA FIXA SELIC**, CNPJ 04.857.834/0001-79, está enquadrado no inciso I, alínea "b", do artigo 7º da Resolução CMN nº 4.963/2021, por se tratar de fundo de renda fixa referenciado exclusivamente em títulos públicos federais indexados à taxa Selic. Por sua composição integral em ativos do Tesouro Nacional e por sua política de gestão conservadora, o fundo se beneficia do limite de alocação de até 100%.

O Instituto de Previdência tem plena consciência de seu papel perante a sociedade e, por isso, busca a máxima transparência em seus investimentos. A Lema tem desempenhado papel fundamental nesse processo, auxiliando de forma eficaz e estratégica na busca pelo atingimento da meta atuarial.

Analizando a carteira de investimentos, observamos que o portfólio já se encontra alinhado à recomendação geral para o perfil de investidor conservador. Assim, as aplicações recomendadas representam um incremento às estratégias atualmente adotadas pela carteira.

Nada mais havendo a tratar, às onze horas deu-se por encerrada a reunião, sendo lavrada a presente ata, deliberada e aprovada por todos os membros do Comitê de Investimentos presentes, mediante assinatura.

Jucurutu, 19 de maio de 2025.

Maria da Paz de Araújo Gerardo Gotembert  
Pereira, Jurell Jurell Jurell Jurell